

**FUNDAÇÃO DE  
SERRALVES**

**SERRAVES**



A Fundação de Serralves é uma instituição cultural de âmbito europeu ao serviço da comunidade nacional, que tem como missão sensibilizar e interessar o público para a arte contemporânea e o ambiente através dos:

- Museu de Arte Contemporânea como centro pluridisciplinar;
- Parque como património natural vocacionado para a educação e animação ambientais;
- Auditório como centro de reflexão e debate sobre a sociedade contemporânea.



- Foco na contemporaneidade;
- Âmbito Internacional;
- Integração na comunidade;
- Abertura e incentivo ao debate de novas ideias;
- Pluridisciplinaridade;
- Abordagem Empresarial na gestão da Fundação;
- Sustentabilidade, actuando de forma exemplar, em relação às questões ambientais, sociais e financeiras.



- Independência;
- Excelência institucional;
- Cooperação com o Estado na realização dos objetivos das políticas cultural e educativa;
- Valorização do papel dos Fundadores como mecenas e parceiros;
- Autonomia da programação;
- Rigor e eficiência na gestão do recursos.





A Fundação de Serralves tem vindo a desenvolver a sua Missão em torno de 5 eixos estratégicos que se interligam num só projecto:

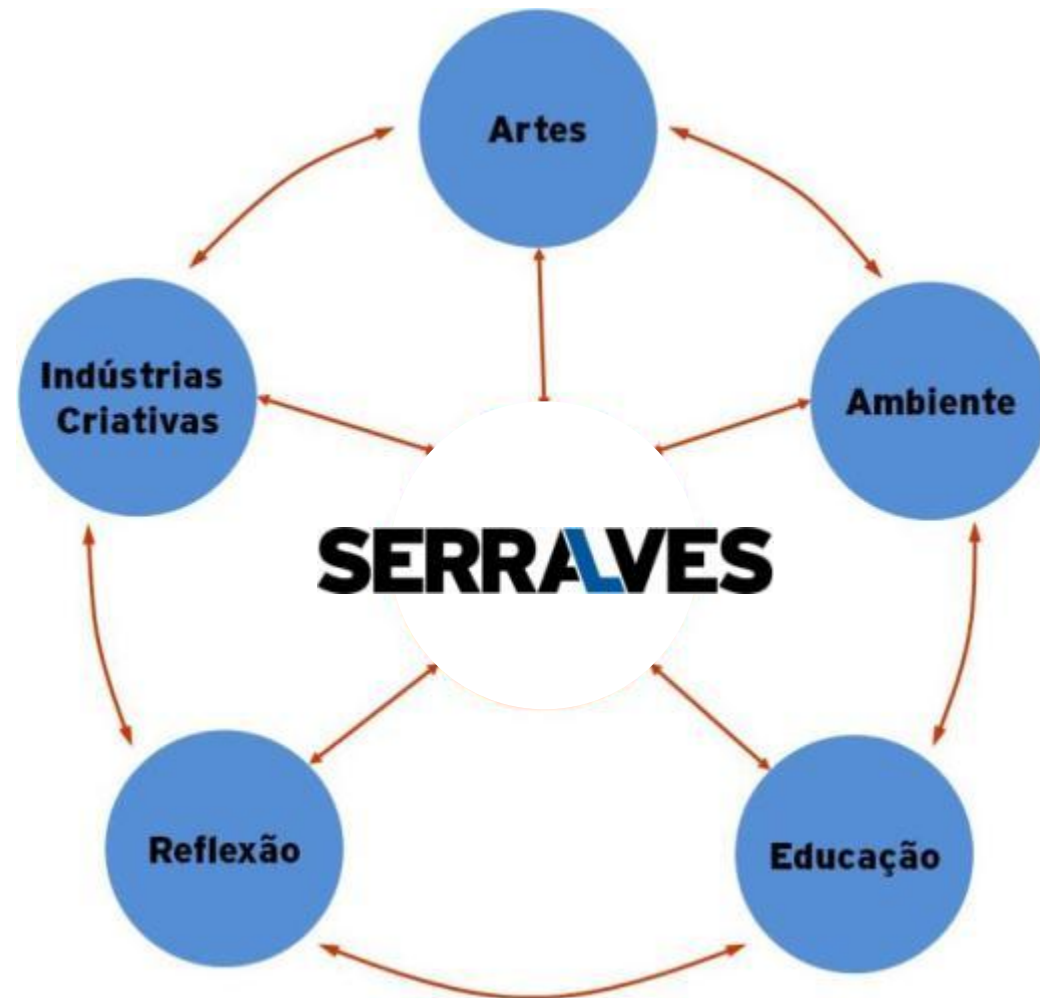



- **Constituição de uma colecção internacional de arte contemporânea de referência;**
- **Ambicioso programa de exposições dos artistas portugueses e estrangeiros mais relevantes e de iniciativas com jovens criadores;**
- **Ciclos de música, artes performativas e cinema que complementam e valorizam o programa expositivo.**

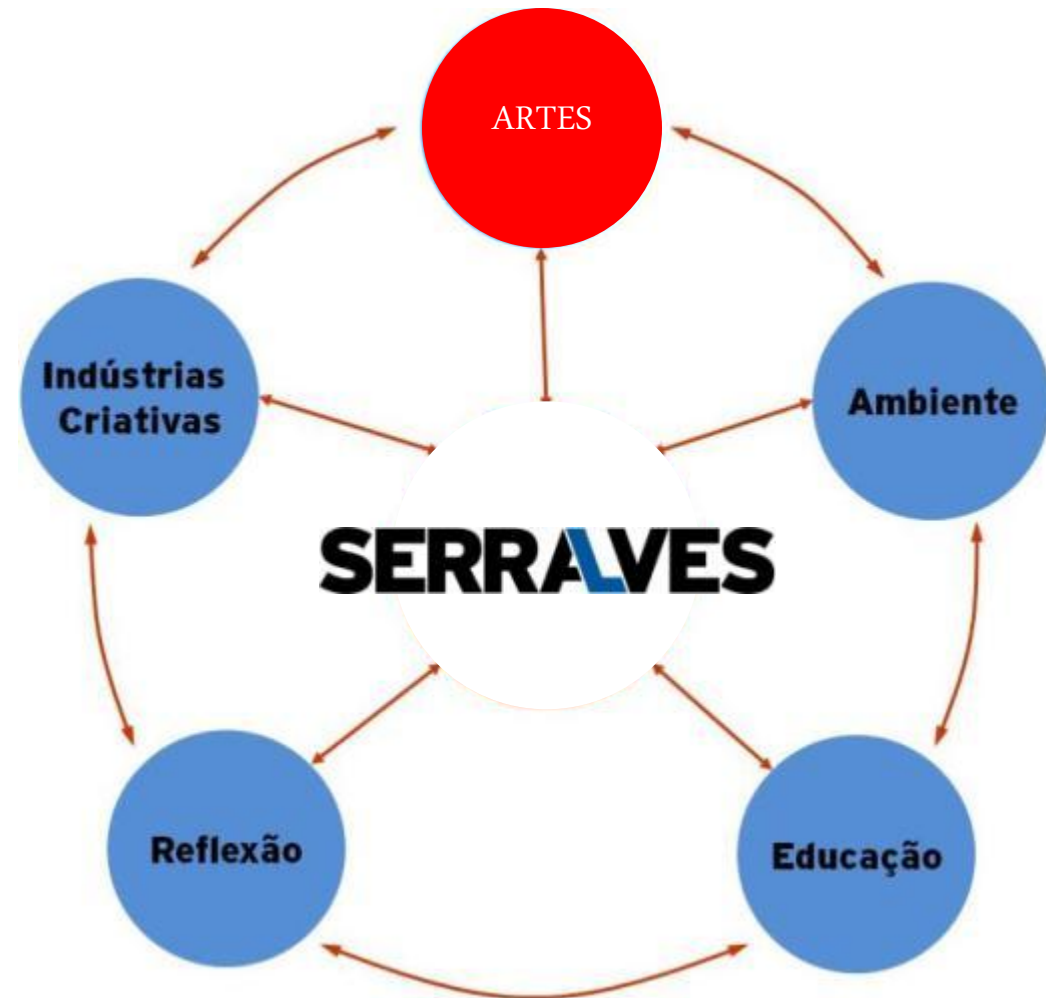



**Valorização do Parque como espaço de fruição pública e pretexto para a abordagem dos principais problemas ambientais do mundo de hoje, no contexto mais vasto de relações da arte com a paisagem.**

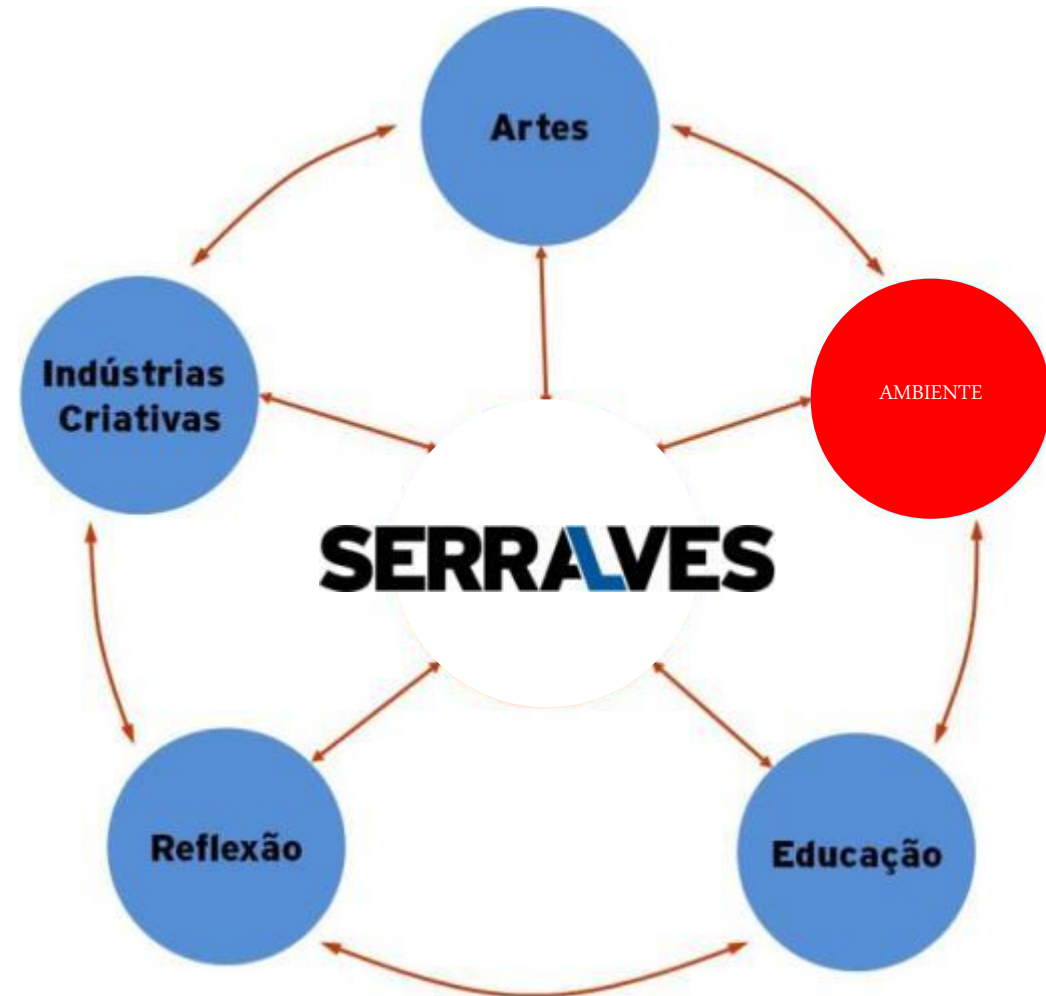



## SENSIBILIZAÇÃO E FORMAÇÃO DE PÚBLICOS

Programas educativos inovadores, adequados a todos os tipos de pessoas, de todas as idades;

Acções de grande visibilidade como o "Serralves em Festa", "Festa do Outono", a "Festa do Ambiente" e o "Natal em Serralves".

Realização de um programa de itinerâncias por todo o país.

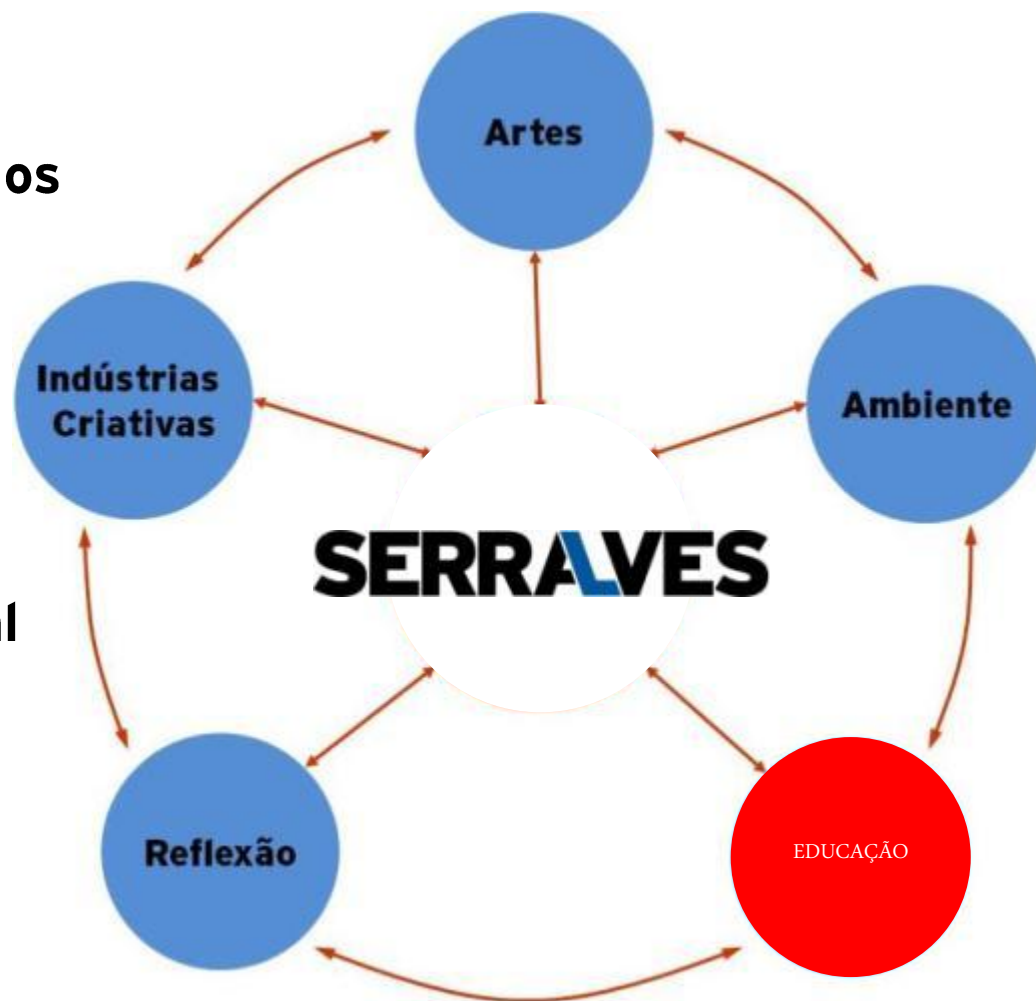





## REFLEXÃO CRÍTICA SOBRE A SOCIEDADE CONTEMPORÂNEA

Estudo e debate em conferências e colóquios das principais questões do nosso tempo;

Participação de grandes pensadores nacionais e estrangeiros, no domínio das artes e das ciências sociais, experimentais e políticas.

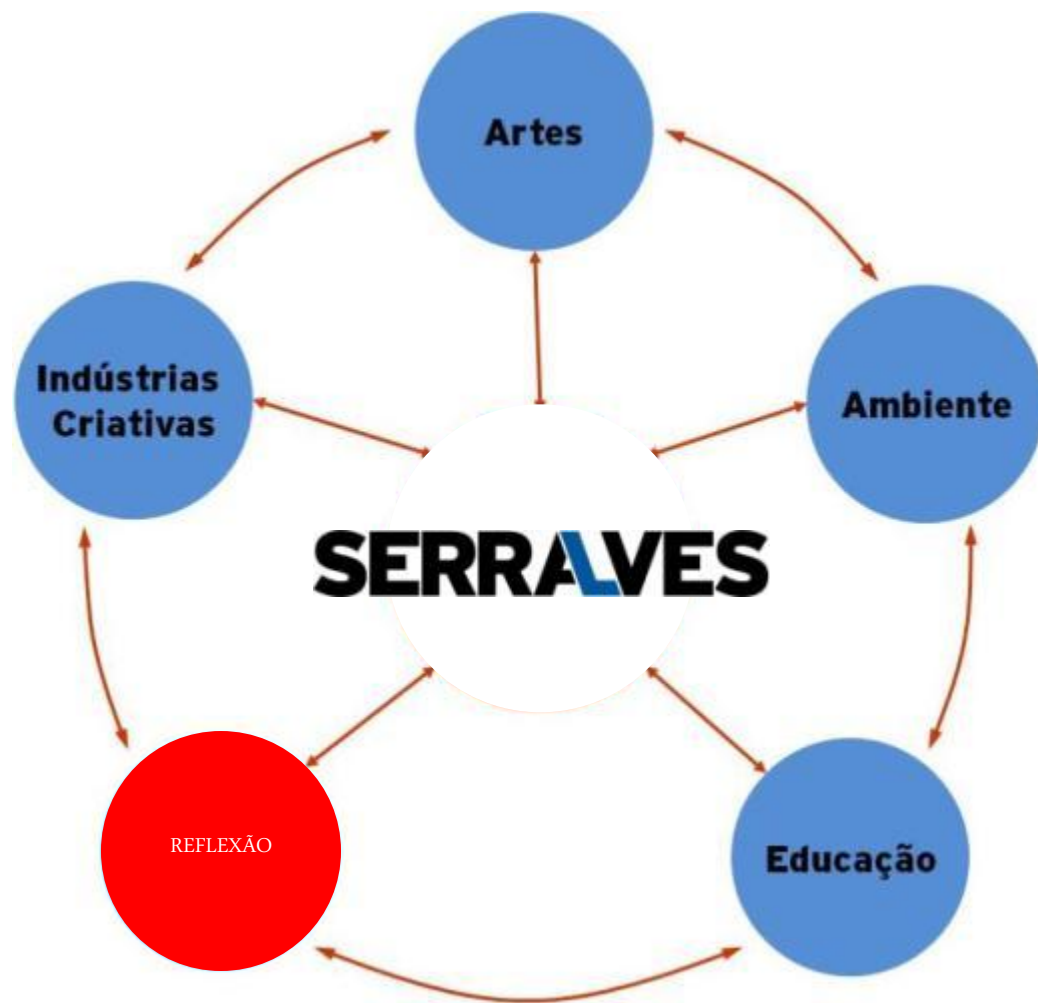



## INDÚSTRIAS CRIATIVAS

**INSERRALVES** - a primeira incubadora especializada de indústrias criativas.

**ADDICT** - Primeira agência para a criação de um cluster de Indústrias Criativas em Portugal.

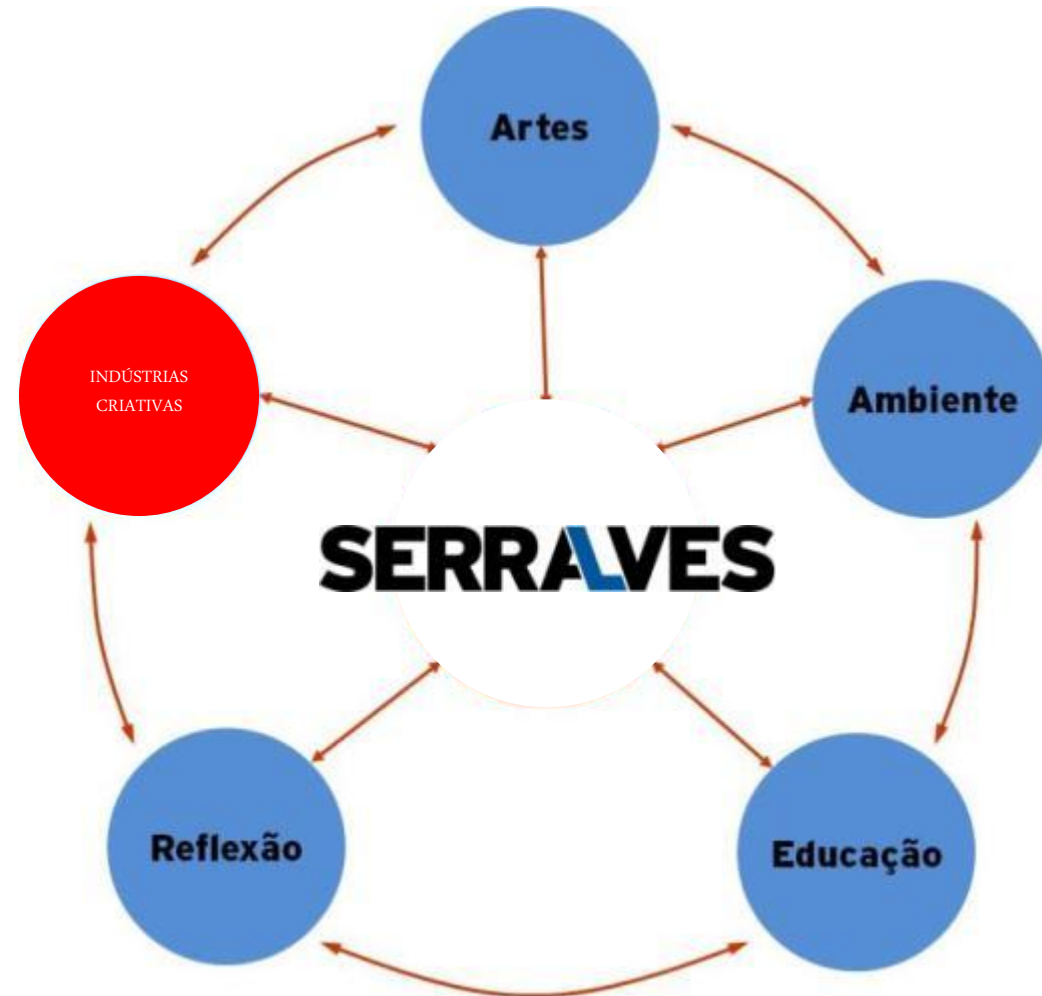



<b>Visitantes da Fundação</b>	<b>450 277</b>	<b>(+12%)</b>
<b>Visitantes Estrangeiros</b>	<b>70 849</b>	<b>(+48%)</b>
<b>Participantes Actividades Educativas</b>	<b>138 222</b>	<b>(+20%)</b>
<b>Visitantes Virtuais</b>	<b>1 087 726</b>	<b>(-2%)</b>
<b>Fans no Facebook</b>	<b>64 983</b>	<b>(+449%)</b>
<b>Advertising Equivalent Value</b>	<b>6 675 298€</b>	<b>(-22%)</b>

**NÍVEL DE ACTIVIDADE**

<b>Exposições Organizadas no Museu</b>	<b>17</b>
<b>Exposições no Exterior (Nacionais)</b>	<b>11</b>
<b>Co-Produções Internacionais</b>	<b>10</b>
<b>Conferências, Colóquios e Cursos</b>	<b>27</b>
<b>Espectáculos</b>	<b>102</b>
<b>Espectáculos no Parque</b>	<b>333</b>

# ***Case Study***

## **Infra-estrutura de Virtualização**

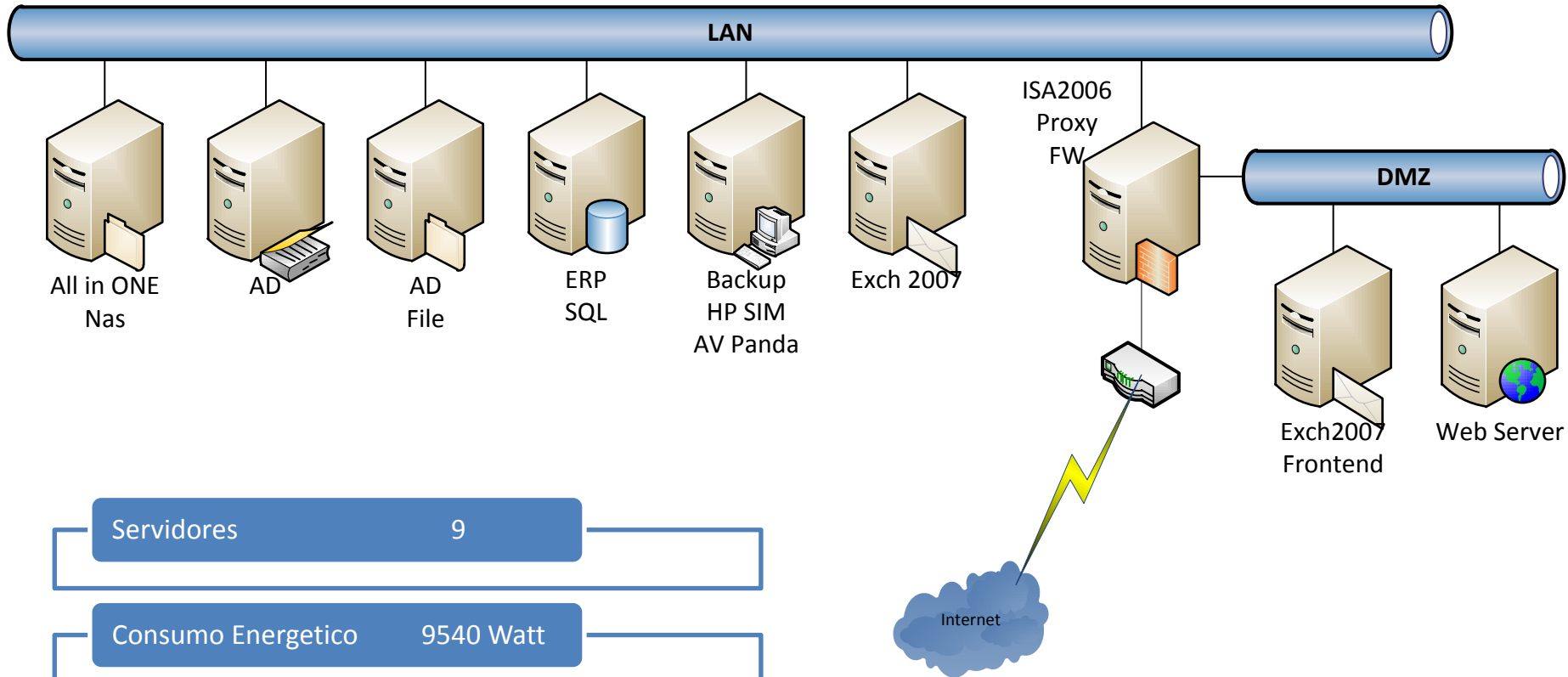

Servidores	9
Consumo Energetico	9540 Watt
Espaço em Storage	2,2Tb
Espaço em bastidor	45U

Nec 1

- **Necessidade de Renovação tecnológica**

Nec 2

- **Necessidades de Consolidação de aumento da capacidade de Storage**

Nec 3

- **Necessidades de alta disponibilidade**



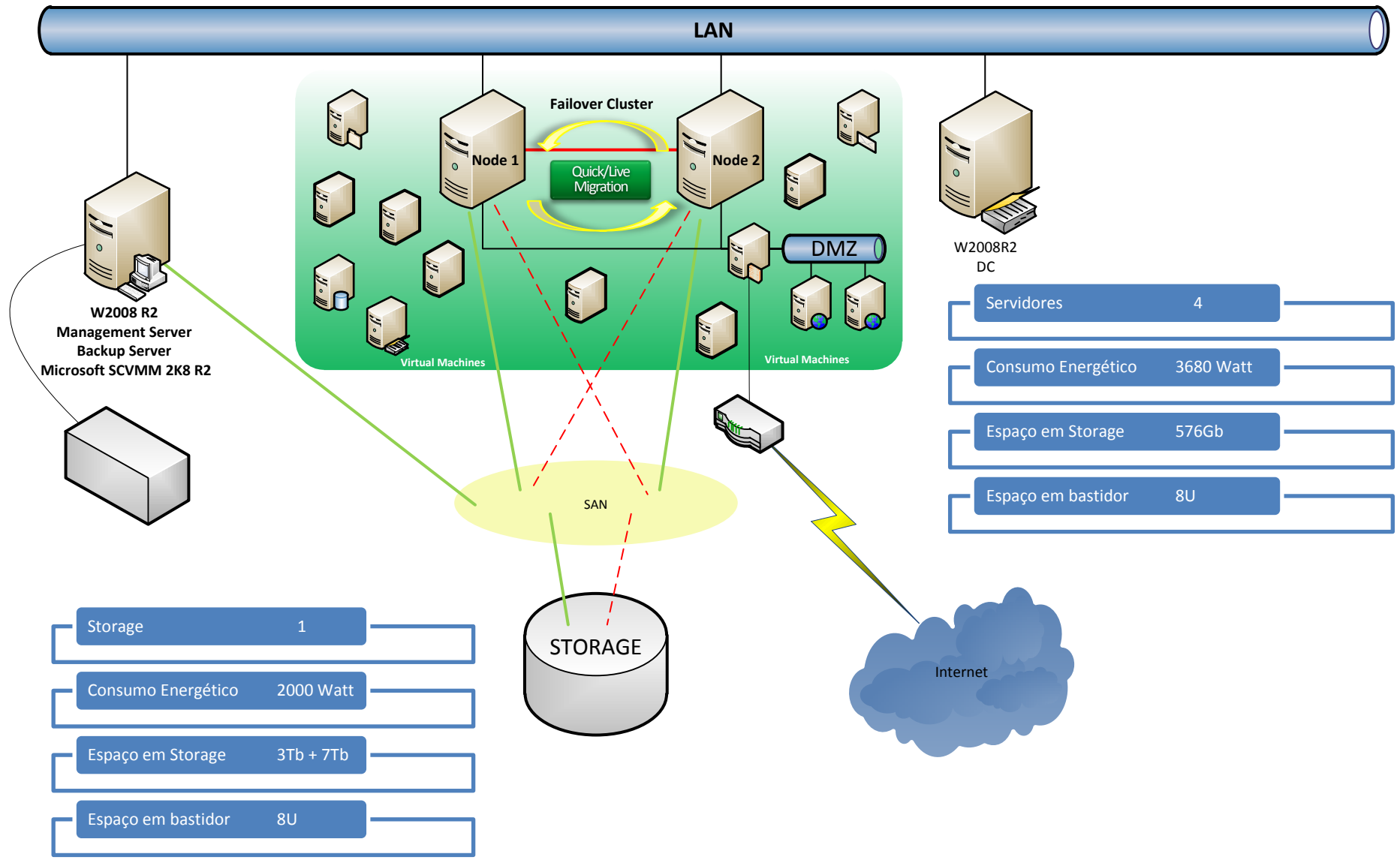

**Ben 1**

- **Aumento de eficiência**

**Ben 2**

- **Aumento da disponibilidade dos recursos de IT e aplicações**

**Ben 3**

- **Maior flexibilidade na gestão dos servidores**

**Ben 4**

- **Execução de múltiplas VMs num único servidor**

**Ben 5**

- **Aumento da eficiência energética, através da redução hardware**

**Ben 6**

- **Consolidação de hardware e aumento da utilização dos servidores**

**Ben 7**

- **Redução de tempo necessário para prover novos servidores**

***“Desde a abertura do Museu de Serralves que a Tecnidata tem sido nosso parceiro nos projectos de TI.***

***A razão desta longa ligação pretende-se sobretudo com a sua elevada competência técnica e profissionalismo de toda a sua equipa.***

***A solução de virtualização Microsoft Hyper-V R2 escolhida para a actual infra-estrutura, é perfeitamente competitiva com outras ofertas do mercado, mas com a vantagem de ter um custo mais favorável em termos de licenciamento.”***

***João Carvalho***

**João Carvalho**  
**[j.carvalho@serralves.pt](mailto:j.carvalho@serralves.pt)**